M
720.944
A673
v.3

EX LIBRIS

COOPER UNION MUSEUM
FOR THE ARTS OF DECORATION

GIVEN BY
Mr. Necarsulmer
IN
1942

CAM-23B

FNA
G750
.P4
A9x
13
GUERINET

Exposition Universelle de 1900

ARCHITECTURE

et

SCULPTURE

3e Série

Publiée par ARMAND GUÉRINET, 140, Faubourg Saint-Martin, PARIS

TABLE DES PLANCHES :

1 à 28. *Le Pont Alexandre III.* MM. CASSIEN-BERNARD et COUSIN, Architectes. M. FRÉMIET est l'auteur des Pégases et Renommées en bronze doré couronnant les pylones du Cours-la-Reine. Ceux du Quai d'Orsay sont de MM. STEINER et GRANET.

Les figures assises au pied des pylones symbolisent la France aux différentes époques de son histoire :

La France de la Renaissance, par M. COUTAN — la France de Louis XIV, par M. MARQUESTE — la France du Moyen Age, par M. LENOIR — la France Moderne, par M. MICHEL.

Les groupes de Lions et de Génies du Quai d'Orsay sont du Sculpteur DALOU : ceux du Cours-la-Reine sont de M. GARDET. Les Génies de la balustrade sont de M MASSOULE : les Candélabres, de M. GAUQUIÉ : d'autres parties de la Décoration sont de M. MORICE. La Décoration ornementale, tirée de la flore et de la faune des eaux, est l'œuvre de MM. POULAIN, GLANTZLIN et PERRIN. A la clé de voûte du Pont, un écusson colossal du Sculpteur RECIPON symbolise les Nymphes de la Néva et, en amont, les Nymphes de la Seine.

29, 30. *Le Palais de la Manufacture Nationale des Tabacs.* M. CHANCEL, Architecte.

31, 32. *Le Panorama du Tour du Monde.* M. MARCEL, Architecte.
Le Pavillon des Couveuses d'Enfants. M. BLUYSEN, Architecte.

33. *Pavillon de la République du Transvaal.* M. HEUBÈS, Architecte.

34, 35. *Pavillons de l'Algérie.* M. ALBERT BALLU, Architecte.

36, 37. *Restaurant de la Lune.*
Pavillon de la Régie des Alcools (Russie). M. ZEIDLER, Architecte.

38, 39. *Pavillon de l'Enseignement technique.*

40, 41. *Passerelle de l'Alma,* M. CHARLES MEWÈS, Architecte.
Passerelle du Trocadéro.

42, 43. *Palais des Congrès.* M. CHARLES MEWÈS, Architecte.

LES PALAIS DE L'ESPLANADE DES INVALIDES

44 à 60 et 90. *Palais des Manufactures Nationales.* MM. TOUDOIRE et PRADELLE, Architectes — MM MALLET et PINARD, M. ROUILLÈRE, Sculpteurs.

61 à 80 bis. *Palais de la Décoration et du Mobilier* (partie médiane droite). MM. ÉDOUARD LARCHE et NACHON, Architectes. — MM. RAOUL LARCHE et JULLIEN, Sculpteurs. — M. HISTA, Peintre Décorateur.

81 à 89 et couverture. *Palais de la Décoration et du Mobilier* (partie extrême). M. TROPEY-BAILLY, Architecte. — MM. JACQUIER et Cie, Sculpteurs. — M. TURIN, Décorateur.
Frise des Arts Décoratifs, le Bois, le Verre, le Fer, par MM. FRÈRE et DAMÉ.

91 à 105. *Palais de la Décoration et du Mobilier* (partie médiane gauche). M. ESQUIÉ, Architecte. — M. DESJARDINS, Sculpteur.

106. *Restaurant Viennois,* M. NEUKOMM, Architecte.

Armand GUÉRINET, Editeur, 140, Faubourg Saint-Martin, PARIS

Une grande partie des Clichés exécutés par M. GOSSIN, Photographe à PARIS, 14, Faubourg Saint-Honoré.

M
720
A613
v.3

220084
APR 16 1942

Ar. GUERINET, Editeur, Faubourg St Martin 140, Paris

Hélio Ed. Laussedat, Châteaudun.

Le Pont Alexandre III. — MM. CASSIEN-BERNARD et COUSIN, Architectes
Groupe de M. FRÉMIET

DSI

Ar. GUERINET, Editeur, Faubourg St Martin 140, Paris

Hélio Ed. Laussedat, Châteaudun.

Le Pont Alexandre III. — MM. CASSIEN-BERNARD et COUSIN, Architectes

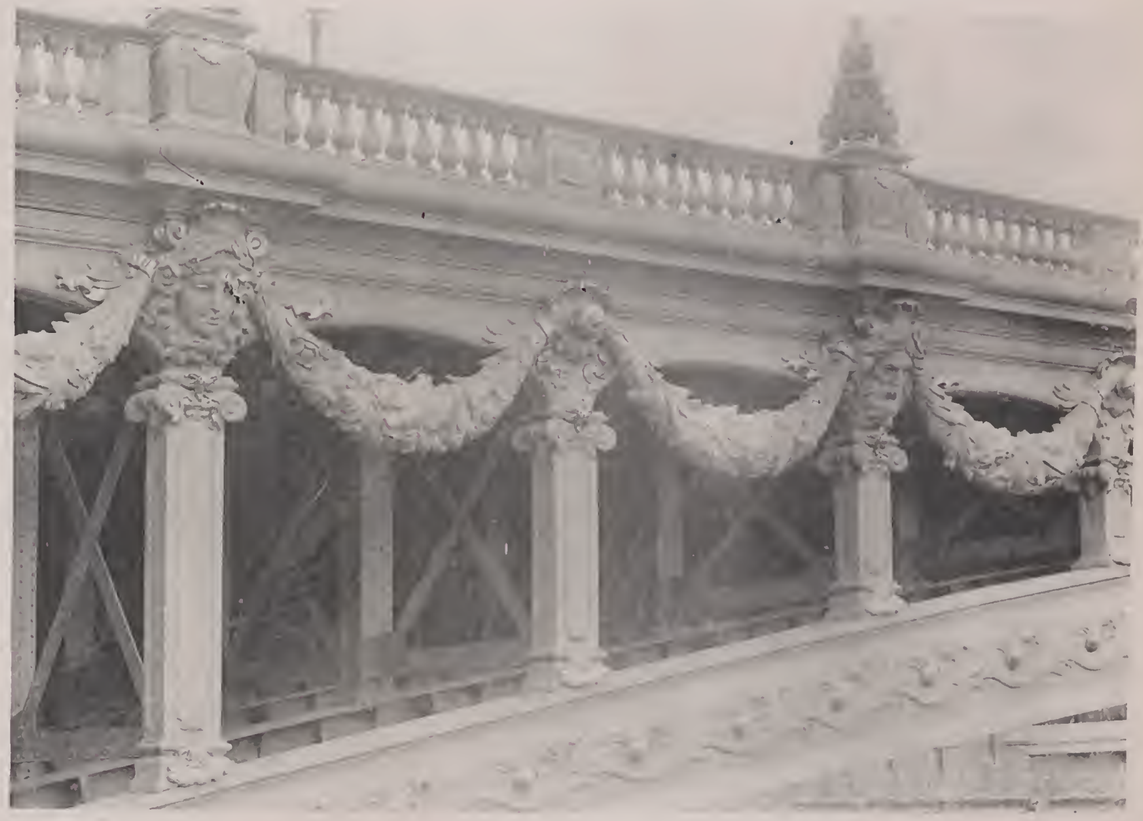

Ar. GUERINET, Editeur, Faubourg St Martin 140, Paris

Le Pont Alexandre III. — MM. CASSIEN-BERNARD et COUSIN, Architectes

Hélio Ed. Laussedat, Châteaudun.

Ar. GUÉRINET, Éditeur, Faubourg St-Martin 140, Paris

Hélio Ed. Laussedat, Châteaudun

Le Pont Alexandre III. — MM. CASSIEN-BERNARD et COUSIN, Architectes

Ar. GUÉRINET, Éditeur, Faubourg Saint-Martin, 140 Paris.

Hélio Ed. LAUSSEDAT, Châteaudun.

Le Pont Alexandre III. — MM. CASSIEN-BERNARD et COUSIN, Architectes

Ar. GUÉRINET, Editeur, Faubourg St Martin 140, Paris

Le Pont Alexandre III. — MM. CASSIEN-BERNARD et COUSIN, Architectes
MM. Morice et Massoule, sculpteurs

Hélio Ed. LAUSSEDAT, Châteaudun.

Ar GUERINET, Editeur, Faubourg Saint-Martin, 140 Paris

Hélio Ed. LAUSSEDAT, Châteaudun

Le Pont Alexandre III. — MM. CASSIEN-BERNARD et COUSIN, Architectes

Ar. GUÉRINET, Editeur, Faubourg St Martin 140, Paris

Hélio Ed. Laussedat, Châteaudun

Le Pont Alexandre III. — MM. CASSIEN-BERNARD et COUSIN, Architectes

Ar. GUERINET, Editeur, Faubourg St Martin 140, Paris

Hélio Ed. Laussedat, Châteaudun.

Le Pont Alexandre III. — MM. CASSIEN-BERNARD et COUSIN, Architectes

Ar. GUÉRINET, Éditeur, Faubourg St Martin 140, Paris

Hélio Ed. LAUSSEDAT, Châteaudun.

Le Pont Alexandre III. — MM. CASSIEN-BERNARD et COUSIN, Architectes

Ar. GUERINET, Editeur, Faubourg Saint-Martin, 140 Paris.

Hélio Ed. Laussedat, Châteaudun.

Le Pont Alexandre III. — MM. CASSIEN-BERNARD et COUSIN, Architectes

Ar. GUERINET, Editeur, Faubourg St-Martin 140, Paris

Hélio Ed. LAUSSEDAT, Châteaudun

Le Pont Alexandre III. — MM. CASSIEN-BERNARD et COUSIN, Architectes

Ar. GUÉRINET, Editeur, Faubourg St Martin 140, Paris

Hélio Ed. Laussedat, Châteaudun

Le Pont Alexandre III. — MM. CASSIEN-BERNARD et COUSIN. Architectes
La France contemporaine par G. MICHEL

Ar GUÉRINET, Editeur, Faubourg Saint-Martin, 140 Paris

Le Pont Alexandre III. — MM. CASSIEN-BERNARD et COUSIN, Architectes

Renommée par FALGUIÈRE

Hélio Ed. Laussedat, Châteaudun.

La Renommée du Commerce par GRANET

Ar. GUÉRINET, Editeur, Faubourg St Martin 140, Paris.

Hélio Ed. LAUSSEDAT, Châteaudun.

Le Pont Alexandre III. — MM. CASSIEN-BERNARD et COUSIN, Architectes
La France de Louis XIV par MARQUESTE

Héliotypie E. Le Deley, 73, Rue Claude Bernard, Paris.

Pavillon des Tabacs - M. CHANCEL, Architecte.

Ar. Guermet, Editeur, 140, Rue St-Martin, Paris.

Panorama du Tour du Monde - M. MARCEL. Architecte.

Héliotypie E. Le Deley, 73, rue Claude Bernard, Paris.

Pavillon des Couveuses d'Enfants. Bluysen arch

Ar. Guérinet, Editeur, 140, Fbg St-Martin, Paris.

Héliotypie L. Lorodey, 73, Rue Claude Bernard, Paris.

Ar. Guérinet, Éditeur, 140, Fbg St-Martin, Paris.

Pavillon de la République Sud-Africaine - M. Ch. HEUBÈS, Architecte.

Pavillon de la Tunisie - M. SALADIN. Architecte. *Pavillon de l'Algérie (Attractions)*

Pavillon de l'Algérie - M. Albert BALLU, Architecte.

Ch. Le Deley, 75 rue Claude Bernard, Paris

Ar. Guérinet, Éditeur, 140, Fbg St-Martin, Paris.

Héliotypie E. Le Deley, 73, Rue Claude Bernard, Paris.

Restaurant de la Lune.

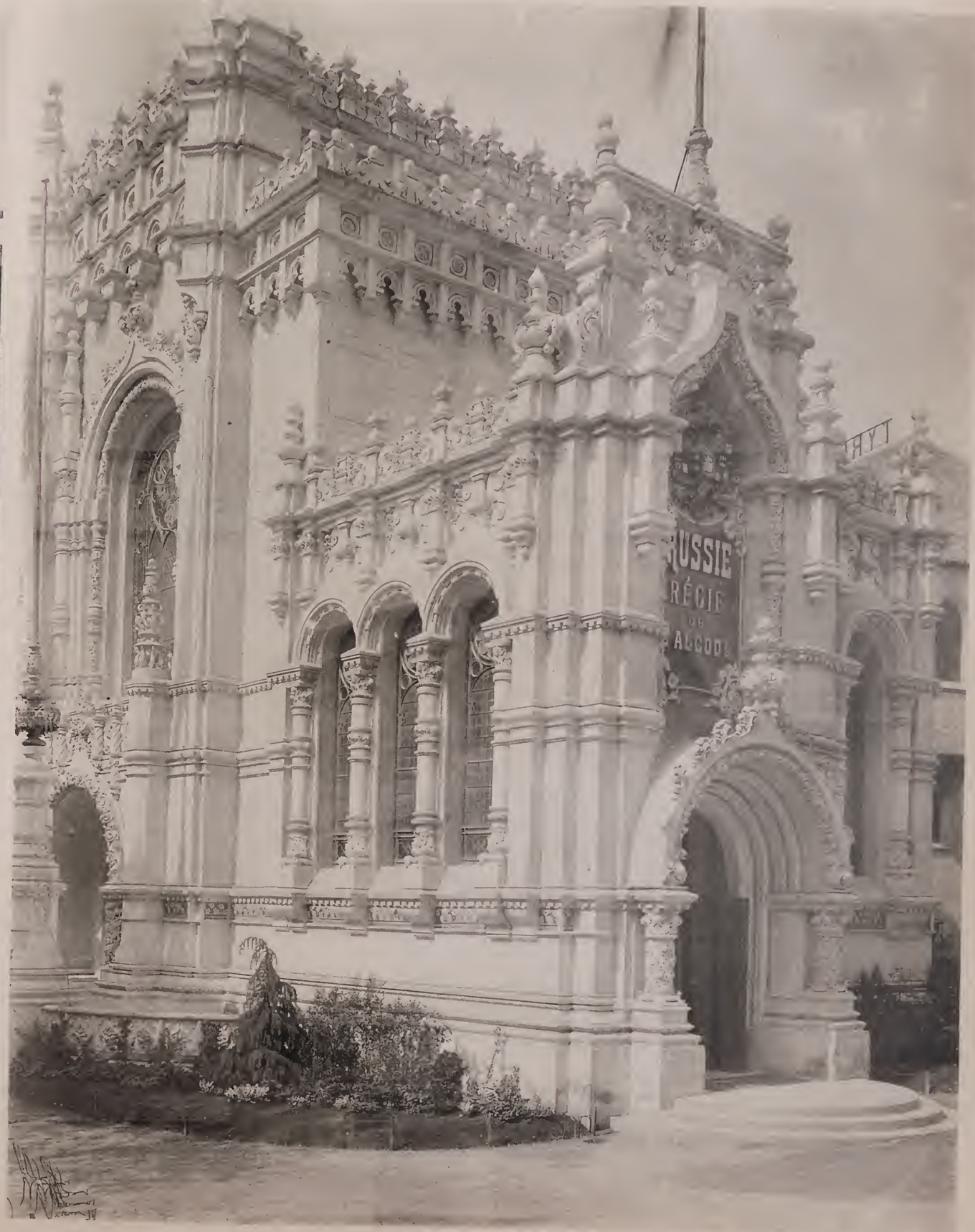

Pavillon de la Régie des Alcools (Russie) - M. ZIEDLER, Architecte.

Ar. Guérinet, Éditeur, 140, Fbg St-Martin, Paris.

Héliotypie E. Le Deley, 73. Rue Claude Bernard, Paris.

Ar. Guermet, Éditeur. 140, Rue St-Martin, Paris

Pavillon de l'Enseignement technique

Héliotypie E. Le Deley, 73, Rue Claude Bernard, Paris.

Ar. Guérinet, Éditeur, 140, Fbg St-Martin, Paris.

Passerelle de l'Alma - M. Charles MEWES, Architecte. Passerelle du Trocadéro.

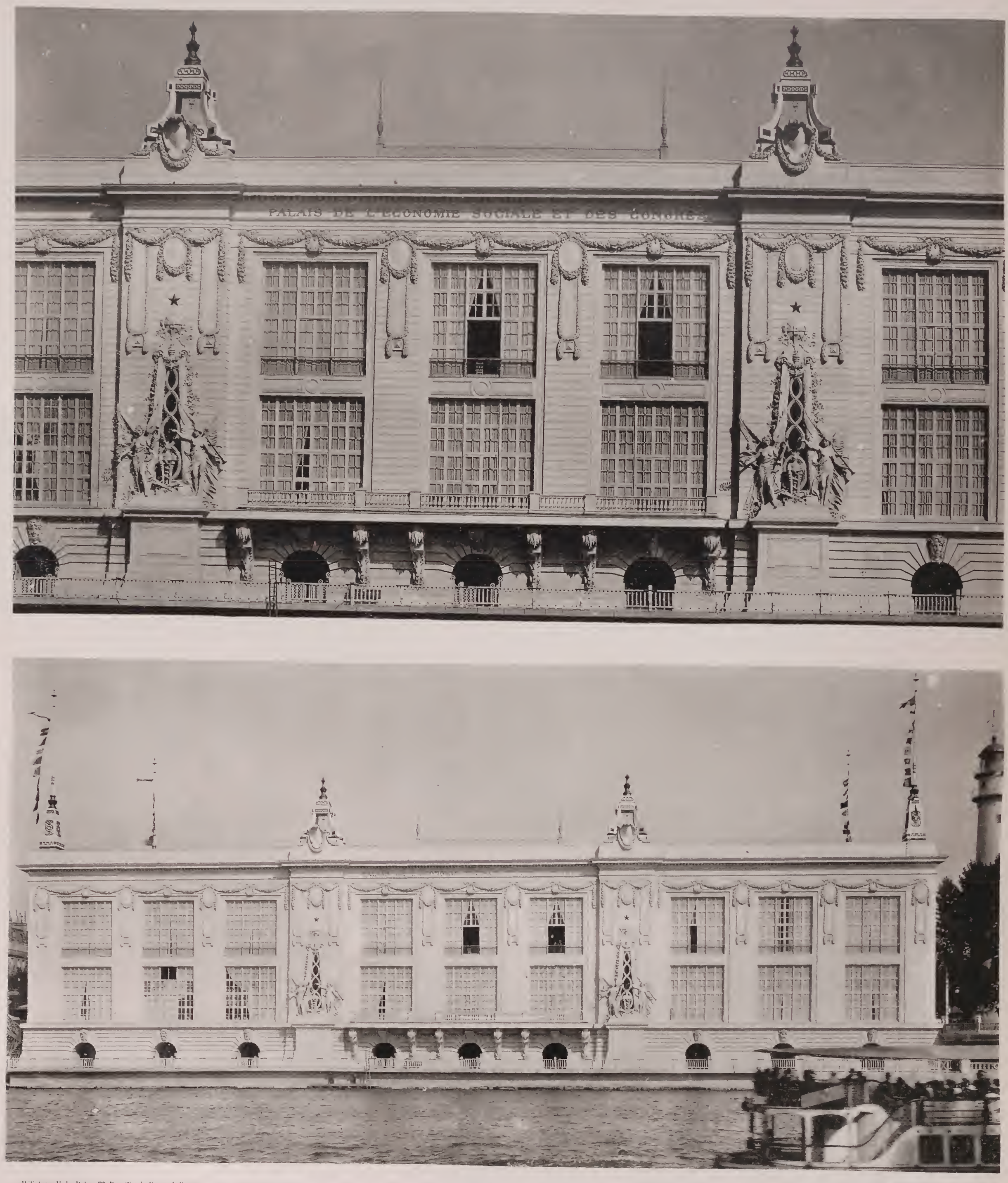

Héliotypie E. Le Deley, 73, Rue Claude Bernard Paris.

Ar. Guérinel, Editeur, 140, Flle St-Martin, Paris

Palais des Congrès - M. Charles MEWES Architecte.

Héliotypie E. Le Deley, 73, Rue Claude Bernard, Paris.

Ve. Guérinet, Éditeur, 140, Fbg St-Martin, Paris.

Palais des Manufactures Nationales. - MM. TOUDOIRE et PRADELLE, Architectes. MM. MALET et PINARD, M. ROUILLERE, Sculpteurs

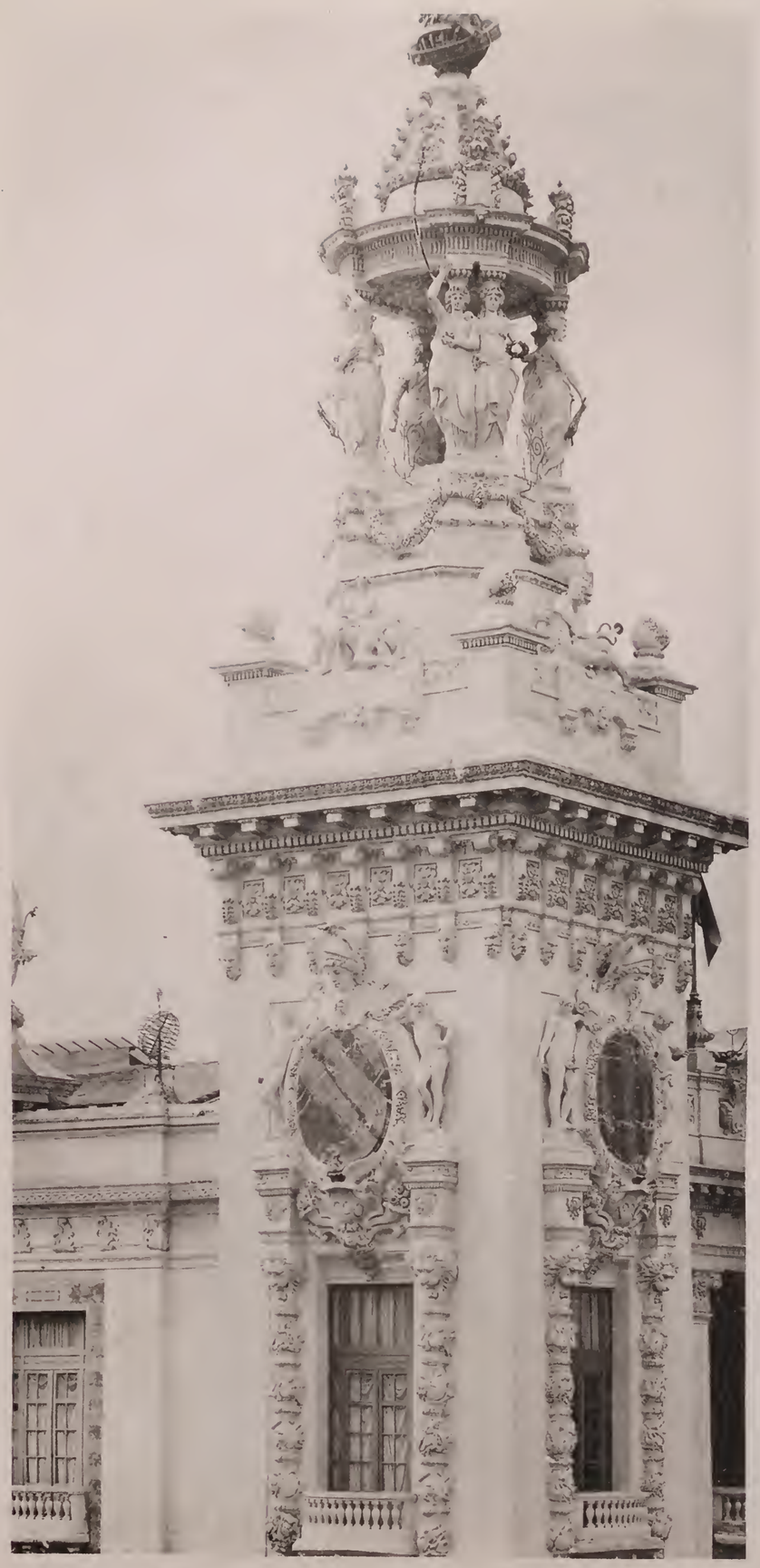

Héliotypie E. Le Deley, 73, Rue Claude Bernard, Paris.

Ar. Guérinet, Éditeur, 140, Fbg St-Martin, Paris.

Palais des Manufactures Nationales. - MM. TOUDOIRE et PRADELLE, Architectes. MM. MALET et PINARD, M. ROUILLERE, Sculpteurs

Héliotypie E. Le Deley, 73, Rue Claude Bernard Paris
Ac. Guérinet, Éditeur, 140, Fbg St-Martin, Paris.

Palais des Manufactures Nationales. - MM. TOUDOIRE et PRADELLE, Architectes. MM. MALET et PINARD M. ROUILLÈRE, Sculpteurs

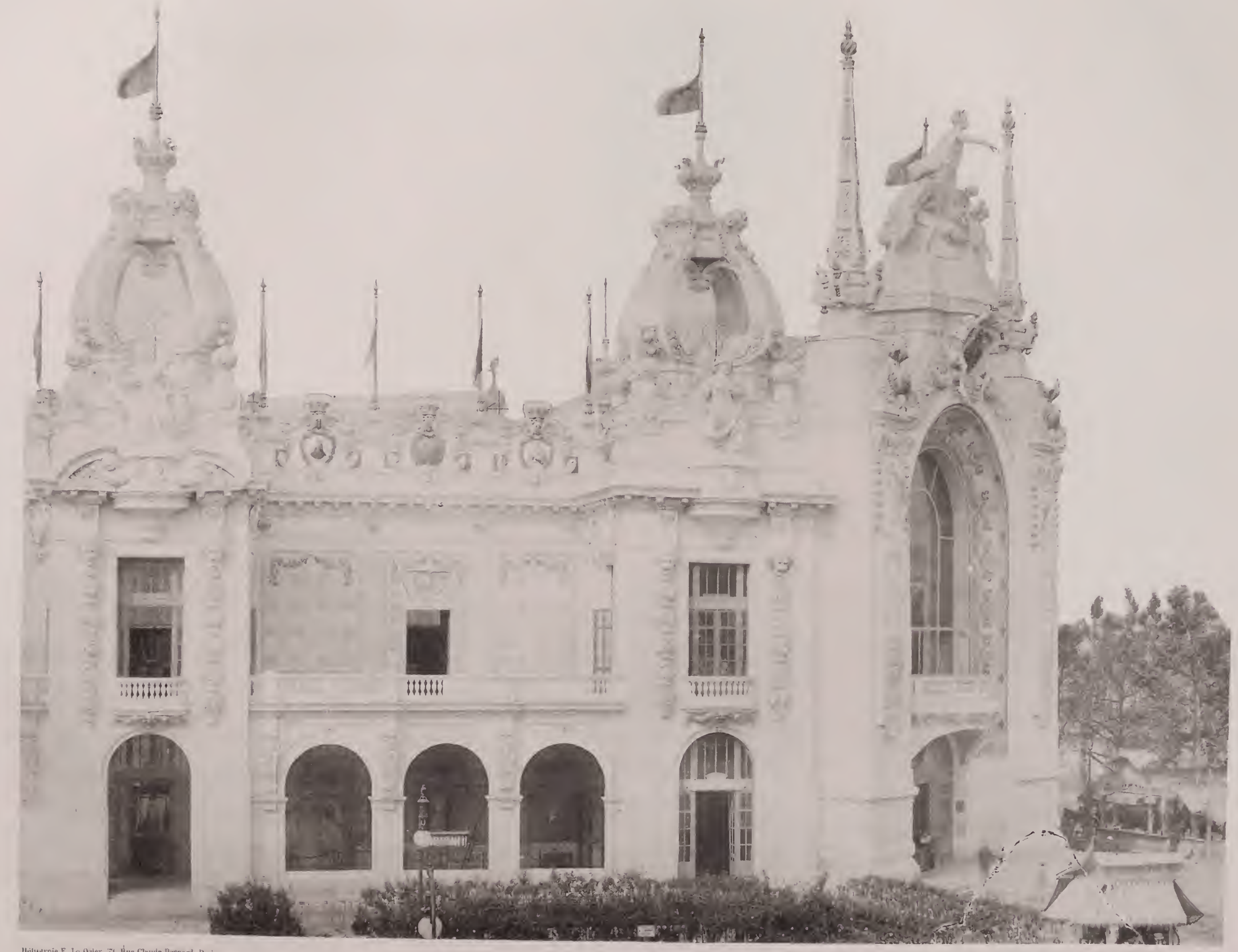

Héliotypie E. Le Deley, 73, Rue Claude Bernard, Paris.

Ar. Guérinet, Éditeur, 140, Fbg St-Martin, Paris

Palais des Manufactures Nationales. - MM. TOUDOIRE et PRADELLE, Architectes. MM. MALET et PINARD, M. ROUILLÈRE, Sculpteurs

Héliotypie E. Le Deley, 73, Rue Claude Bernard, Paris.

Ar. Guérinet, Éditeur, 140, Fbg St-Martin, Paris.

Palais des Manufactures Nationales. - MM. TOUDOIRE et PRADELLE, Architectes. MM. MALET et PINARD, Sculpteurs

Héliotypie E. Le Deley, 73, rue Claude Bernard, Paris

Ar. Guérinet, Éditeur, 140, Fbg St-Martin, Paris.

Palais des Manufactures Nationales. - MM. TOUDOIRE et PRADELLE, Architectes. M. ROUILLÈRE, Sculpteur.

Héliotypie E. Le Deley, 73, Rue Claude Bernard, Paris. Ve. Guermet, Éditeur, 140, Rue St-Martin, Paris.

Palais des Manufactures Nationales. - MM. TOUDOIRE et PRADELLE, Architectes. M. ROUILLÈRE, Sculpteur

Héliotypie E. Le Deley, 73, rue Claude Bernard, Paris.

Ar. Guérinet, Éditeur, 140, Rue St-Martin, Paris.

Palais des Manufactures Nationales. - MM. TOUDOIRE et PRADELLE, Architectes. MM. MALET et PINARD, Sculpteurs

... Le ..., 73, rue Claude Bernard, Paris. Ar. Guérinet, Éditeur, 140, Fbg St-Martin, Paris.

Palais des Manufactures Nationales. - MM. TOUDOIRE et PRADELLE, Architectes. M. ROUILLÈRE, Sculpteur

Ar. Guérinet, Éditeur, 440, Fbg St-Martin, Paris

Héliotypie E. Le Deley, 73, Rue Claude Bernard, Paris.

Palais des Manufactures Nationales. - MM. TOUDOIRE et PRADELLE, Architectes. M. ROUILLERE, Sculpteur

Héliotypie E. Le Deley, 73, Rue Claude Bernard, Paris

Palais des Manufactures Nationales. - MM. TOUDOIRE et PRADELLE, Architectes. MM. MALET et PINARD, Sculpteurs

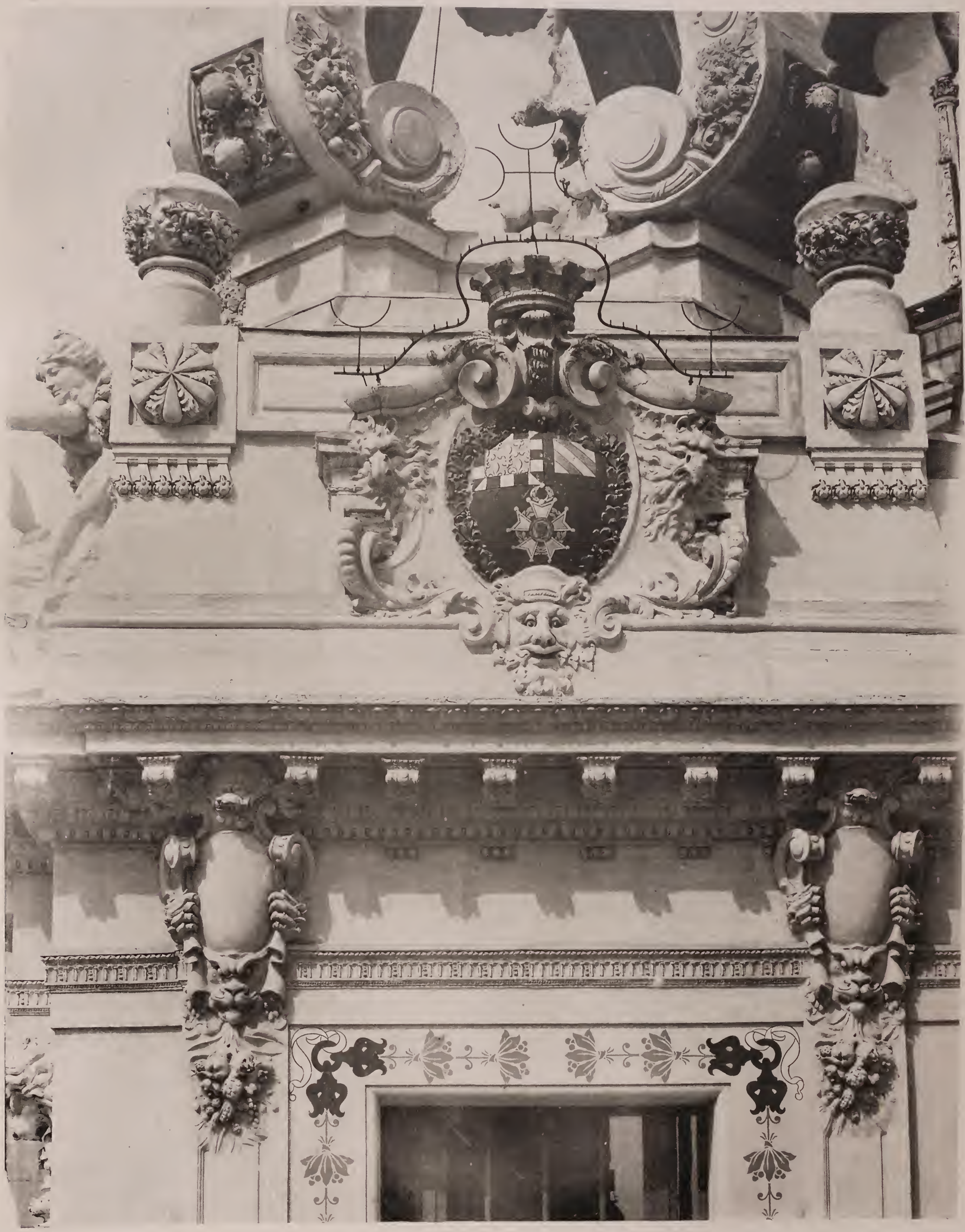

Ar. Guérinel Editeur, 140, Rue St-Martin, Paris.

Héliotypie E. Le Deley, 73, Rue Claude Bernard, Paris.

Palais des Manufactures Nationales. - MM. TOUDOIRE et PRADELLE, Architectes MM. MALET et PINARD Sculpteurs

Ar. Guérinet, Éditeur, 140, Fbg St-Martin, Paris.

Héliotypie E. Le Deley, 73, Rue Claude Bernard, Paris.

Palais des Manufactures Nationales. - MM. TOUDOIRE et PRADELLE, Architectes. MM. MALET et PINARD Sculpteurs

Ar. Guermet, Éditeur 140, Rue St-Martin, Paris.

Héliotypie E. Le Deley, 3, Rue

Palais des Manufactures Nationales. - MM. TOUDOIRE et PRADELLE. Architectes. MM. MALET et PINARD, Sculpteurs

Héliotypie E. Le Deley 73, Rue Claude Bernard, Paris

Ar. Guérinet, Éditeur, 140, Fbg St-Martin, Paris

Palais des Manufactures Nationales. - MM. TOUDOIRE et PRADELLE, Architectes. M. ROUILLÈRE, Sculpteur

Héliotypie E. Le Deley, 73, rue Claude Bernard, Paris.

Ar. Guérinet, Editeur, 140, Rue St-Martin, Paris.

Palais des Manufactures Nationales. - MM. TOUDOIRE et PRADELLE, Architectes. MM. MALET et PINARD, Sculpteurs.

Héliotypie E. Le Deley, 73, rue Claude Bernard, Paris

Palais des Manufactures Nationales. - MM. TOUDOIRE et PRADELLE, Architectes. Sculpture de M. FINET

Héliotypie E. Le Deley, 73, rue Claude Bernard, Paris

Palais de la Décoration et du Mobilier. - MM. Edouard LARCHE et NACHON, Architectes. M. Raoul LARCHE, Statuaire. M. JULLIEN, Sculpteur
Grand Porche central.

Héliotypie E. Le Deley, 73, Rue Claude Bernard, Paris

Palais de la Décoration et du Mobilier. - MM. Edouard LARCHE et NACHON, Architectes. M. Raoul LARCHE, Statuaire. M. JULLIEN, Sculpteur
Ensemble de Façade, Terrasse et Portique.

Héliotypie E. Le Defez, 73, rue Claude-Bernard, Paris. Ar. Guérinet, Éditeur, 140, Fbg St-Martin, Paris

Palais de la Décoration et du Mobilier. - MM. Edouard LARCHE et NACHON, Architectes. M. Raoul LARCHE, Statuaire. M. JULLIEN, Sculpteur
Loggia, Campanile, Porche.

Héliotypie E. Le Deley, 73, rue Claude Bernard, Paris. Ar. Guérinet, Éditeur, 140, Fbg St-Martin, Paris.

Palais de la Décoration et du Mobilier. - MM. Edouard LARCHE et NACHON, Architectes. M. Raoul LARCHE, Statuaire. M. JULLIEN, Sculpteur
Porche Portique, Terrasse.

Héliotypie E. Le Deley, 73. Rue Claude Bernard, Paris. Ar. Guérinet, Editeur, 140, Fbg St-Martin, Paris.

Palais de la Décoration et du Mobilier. - MM. Edouard LARCHE et NACHON, Architectes. M. Raoul LARCHE, Statuaire. M. JULLIEN. Sculpteur Pavillon d'About.

Héliotypie E. Le Deley, 75, rue Claude Bernard, Paris. Le Guérinel Éditeur, 140, Fbg St Martin, Paris.

Palais de la Décoration et du Mobilier. - MM. Edouard LARCHE et NACHON, Architectes. M. Raoul LARCHE, Statuaire. M. JULLIEN, Sculpteur Campanile, Vue des Terrasses.

Héliotypie E. Le Deley, 73, Rue Claude Bernard, Paris

Ar. Guerinet, Editeur, 190, Fbg St-Martin, Paris.

Palais de la Décoration et du Mobilier. - MM. Edouard LARCHE et NACHON, Architectes. M. Raoul LARCHE, Statuaire. M. JULLIEN, Sculpteur
Couronnement du Porche central. - La France triomphante.

Héliotypie E. Le Deley, 73, Rue Claude Bernard, Paris. Ar. Guérinet, Éditeur, 140, Fbg St-Martin, Paris.

Palais de la Décoration et du Mobilier. - MM. Edouard LARCHE et NACHON, Architectes. - Grand Porche d'honneur, Allégorie florale. M. Raoul LARCHE, Statuaire. M. JULLIEN, Sculpteur

Héliotypie E. Le Deley, 73, Rue Claude Bernard, Paris.

Ar. Guérinet, Éditeur, 140, Fbg St-Martin, Paris.

Palais de la Décoration et du Mobilier. - MM. Edouard LARCHE et NACHON, Architectes. - Grand Porche d'honneur, Allégorie florale M. Raoul LARCHE, Statuaire. M. JULLIEN, Sculpteur

Héliotypie E. Le Deley, 73, Rue Claude Bernard, Paris.

Ar. Guérinet, Éditeur, 140, Fbg St-Martin, Paris.

Palais de la Décoration et du Mobilier. - MM. Edouard LARCHE et NACHON, Architectes. M. Raoul LARCHE, Statuaire. M. JULLIEN, Sculpteur
Campanile.

Héliotypie E. Le Delev, 73, Rue Claude Bernard, Paris

Palais de la Décoration et du Mobilier. - MM. Edouard LARCHE et NACHON. Architectes. M. Raoul LARCHE, Statuaire. M. JULLIEN, Sculpteur
Détail du Tympan. - L'Art du Bronze.

Héliotypie E. Le Deley, 73, Rue Claude Bernard, Paris. Ar. Guérinet, Éditeur, 140, Fbg St-Martin, Paris.

Palais de la Décoration et du Mobilier. - MM. Edouard LARCHE et NACHON, Architectes. M. Raoul LARCHE, Statuaire. M. JULLIEN, Sculpteur
Travée droite

Héliotypie E. Le Deley, 73, Rue Claude Bernard, Paris

Ar. Guermet, Editeur, 140, Fbg St-Martin, Paris.

Palais de la Décoration et du Mobilier. - MM. Edouard LARCHE et NACHON. Architectes. - Porche sur Terrasse.
M. Raoul LARCHE, Statuaire. M. JULLIEN, Sculpteur

Héliotypie E. Le Deley, 73, Rue Claude Bernard, Paris Ar. Guérinet, Éditeur, 140, Fbg St-Martin, Paris.

Palais de la Décoration et du Mobilier. - MM. Edouard LARCHE et NACHON, Architectes. M. Raoul LARCHE, Statuaire. M. JULLIEN, Sculpteur
Le Génie de Flore.

Linteau de la Porte d'honneur.

Héliotypie E. Le Deley, 73, Rue Claude Bernard, Paris.

Ar. Guérinet, Éditeur, 140, Fbg St-Martin, Paris

Palais de la Décoration et du Mobilier. - MM. Edouard LARCHE et NACHON, Architectes. M. Raoul LARCHE, Statuaire. M. JULLIEN, Sculpteur

Balcon du 1er Etage. - Détail.

Porches latéraux sur Terrasse.

Héliotypie E. Le Deley, 73, Rue Claude Bernard, Paris.

Ar. Guérinet, Éditeur, 140, Fbg St-Martin, Paris.

Palais de la Décoration et du Mobilier. - MM. Edouard LARCHE et NACHON, Architectes. M. Raoul LARCHE, Statuaire. M. JULLIEN, Sculpteur
Clé d'Arcade : La Pomme

Héliotypie E. Le Deley, 13, Rue Claude Bernard, Paris.

Ar. Guérinet, Éditeur, 140, Fbg St-Martin, Paris.

Palais de la Décoration et du Mobilier. - MM. Edouard LARCHE et NACHON, Architectes. M. Raoul LARCHE, Statuaire. M. JULLIEN, Sculpteur

Détail de Portique.

Héliotypie E. Le Deley, 73, Rue Claude Bernard, Paris.

Ar. Guérinel, Éditeur, 140, Fbg St-Martin, Paris.

Palais de la Décoration et du Mobilier. - MM. Edouard LARCHE et NACHON, Architectes. M. JULLIEN, Sculpteur Détail de Sculpture

Héliotypie E. Le Deley, 73, Rue Claude Bernard, Paris.

Ar. Guérinel, Éditeur, 140, Flle St-Martin, Paris.

Palais de la Décoration et du Mobilier. - M. TROPEY-BAILLY, Architecte. M. JACQUIER et Cie, Sculpteur

Héliotypie E. Le Deley, 73, Rue Claude Bernard, Paris.

Ar. Guérinet, Éditeur, 140, Fbg St-Martin, Paris.

Palais de la Décoration et du Mobilier. - M. TROPEY-BAILLY, Architecte. M. JACQUIER et Cie, Sculpteur

Héliotypie E. Le Deley, 73, Rue Claude Bernard, Paris

Ar. Guérinet, Éditeur, 140, Fbg St-Martin, Paris.

Palais de la Décoration et du Mobilier. - M. TROPEY-BAILLY, Architecte. M. JACQUIER et Cie, Sculpteur

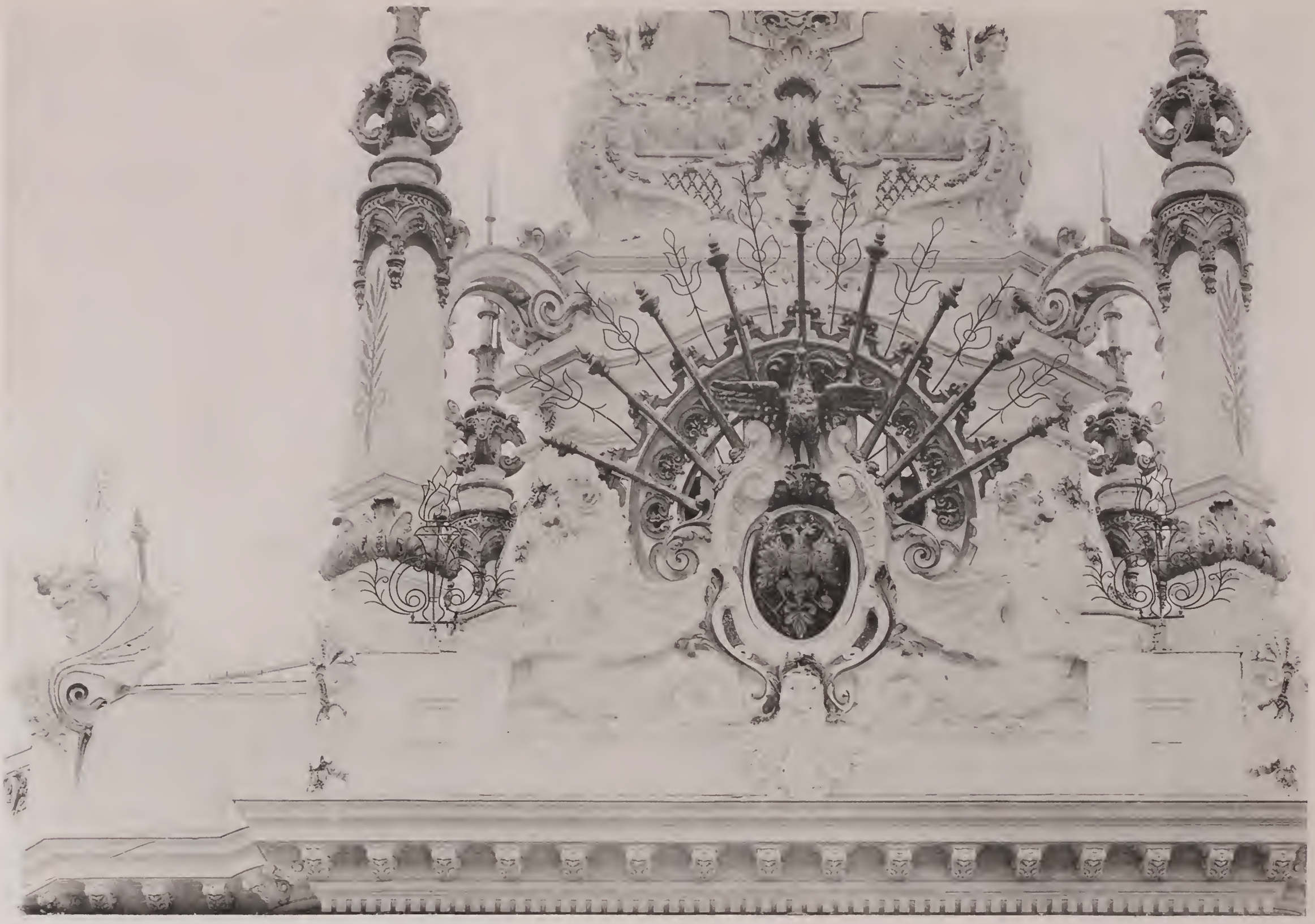

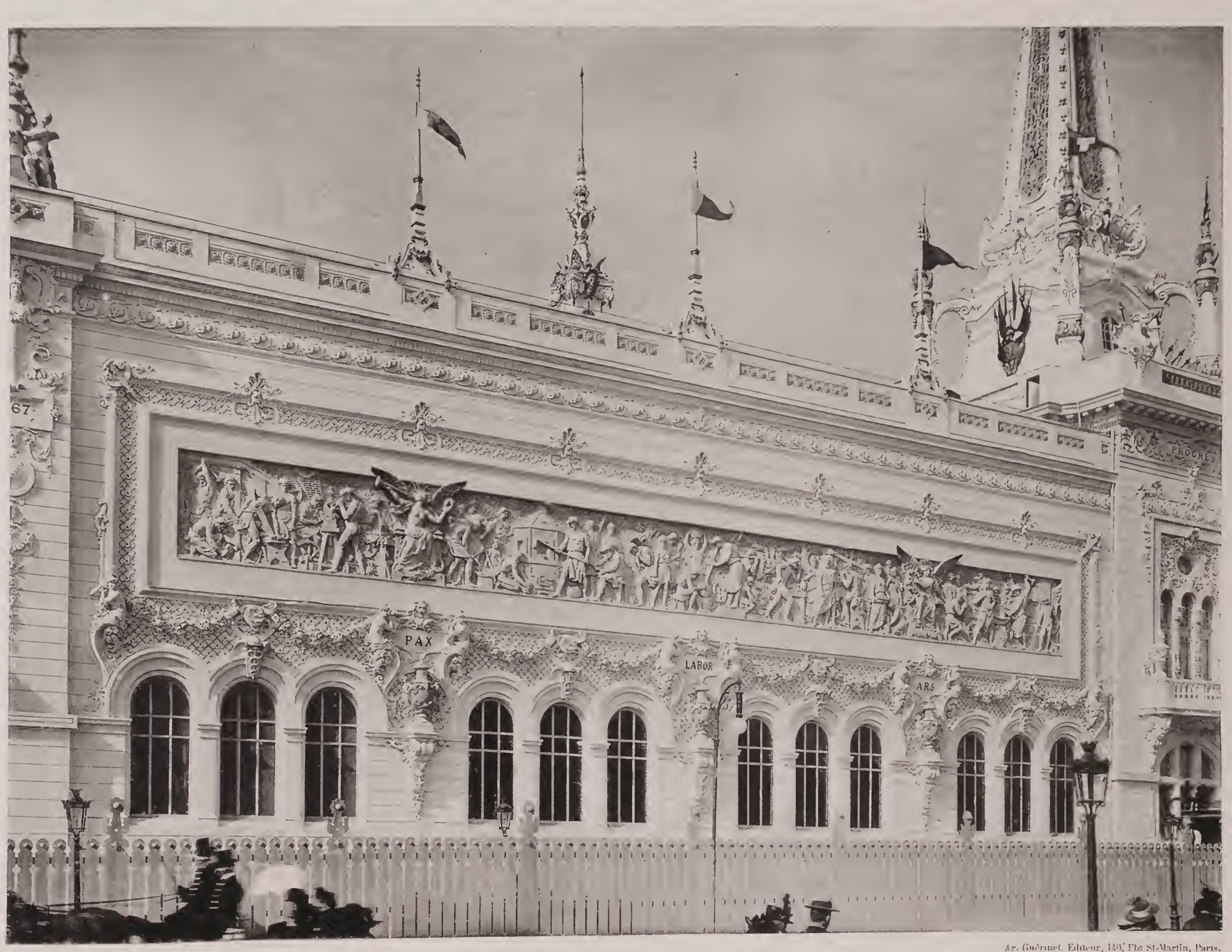

Héliotypie E. Le Deley, 73, Rue Claude Bernard, Paris.

Ar. Guérinet, Editeur, 140, Fbg St-Martin, Paris.

Palais de la Décoration et du Mobilier. - M. TROPEY-BAILLY, Architecte.
M. JACQUIER et Cie. Sculpteur

Héliotypie E. Le Deley, 73, Rue Claude Bernard, Paris.

Ar. Guérinet. Editeur, 140, Fbg St-Martin, Paris.

Palais de la Décoration et du Mobilier. - M. TROPEY-BAILLY. Architecte M. JACQUIER et Cie, Sculpteur

Héliotypie E. Le Deley, 73, Rue Claude Bernard, Paris. Ar. Guérinet, Éditeur, 140, Fbg St-Martin, Paris.

Palais de la Décoration et du Mobilier. - M. TROPEY-BAILLY. Architecte. M. JACQUIER et Cie, Sculpteur
M. TURIN décorateur

Héliotypie E. Le Deley, 73, Rue Claude Bernard, Paris.

Palais de la Décoration et du Mobilier. - M. TROPEY-BAILLY, Architecte. M. JACQUIER et Cie. Sculpteur

Héliotypie E. Le Deley, 73. Rue Claude Bernard, Paris. Ar. Guérinel, Editeur, 140. Fbg St-Martin, Paris.

Palais de la Décoration et du Mobilier. - M. TROPEY-BAILLY, Architecte. M. JACQUIER et Cie, Sculpteur.

Héliotypie E. Le Deley, 73, rue Claude Bernard, Paris.

Ar. Guérinet, Editeur, 140, Fbg St-Martin, Paris.

Palais de la Décoration et du Mobilier. - MM. ESQUIÉ, Architecte, et DESJARDINS, Sculpteur

Héliotypie E. Le Deley, 73, Rue Claude Bernard, Paris. Ar. Guérinet, Editeur, 140, Fbg St-Martin, Paris.

Palais de la Décoration et du Mobilier. - MM. ESQUIE, Architecte, et DESJARDINS, Sculpteur

Héliotypie E. Le Deley, 73, Rue Claude Bernard, Paris

Nr. Guérinet, Éditeur, 140, Fbg St-Martin, Paris.

Palais de la Décoration et du Mobilier. - MM. ESQUIÉ, Architecte, et DESJARDINS, Sculpteur

Héliotypie E. Le Deley, 73, Rue Claude Bernard, Paris

Ar. Guérinet, Éditeur, 140, Fbg St-Martin, Paris.

Palais de la Décoration et du Mobilier. - MM ESQUIÉ, Architecte, et DESJARDINS, Sculpteur

Héliotypie E. Le Deley, 73, rue Claude Bernard, Paris

Ar. Guérinet, Éditeur, 140, Fbg St-Martin, Paris

Palais de la Décoration et du Mobilier. - MM. ESQUIÉ, Architecte, et DESJARDINS, Sculpteur

Héliotypie E. Le Deley, 73 Rue Claude Bernard, Paris

A. Lacroix, Libraire, 140, Rue St-Martin, Paris

Palais de la Décoration et du Mobilier. - MM. ESQUIÉ, Architecte, et DESJARDINS, Sculpteur

Héliotypie E. Le Deley, 73, Rue Claude Bernard, Paris.

Ap. Cuminet, Éditeur, 140, Fbg St-Martin, Paris.

Palais de la Décoration et du Mobilier. - MM. ESQUIÉ, Architecte; et DESJARDINS, Sculpteur

Héliotypie E. Le Deley, 73, Rue Claude Bernard, Paris

A. Guérinet, Éditeur, 140, Fbg St-Martin, Paris

Palais de la Decoration et du Mobilier. - MM. ESQUIE, Architecte, et DESJARDINS, Sculpteur

Héliotypie E. Le Deley, 76, Rue Claude Bernard, Paris

Ar. Guérinet, Editeur, 140, Rue St-Martin, Paris

Palais de la Décoration et du Mobilier. - MM. ESQUIÉ, Architecte, et DESJARDINS, Sculpteur

EXPOSITION UNIVERSELLE DE PARIS 1900

PROPE · G·SPIESS : RESTAURANT VIENNOIS : ARCH · A·NEUKOMM